

QUESTION BOOKLET

Time Allowed: Two Hour only (Two hours and forty minutes for the candidates eligible for scribe)

Maximum Marks: 200

अनुदेश / INSTRUCTIONS

1. परीक्षा प्रारम्भ होने के तुरन्त बाद, आप इस प्रश्न पुस्तिका की पड़ताल अवश्य कर लें कि इसमें कोई बिना छपा, फटा या छूटा हुआ पृष्ठ अथवा प्रश्नांश आदि न हो। यदि ऐसा है, तो इसे सही प्रश्न पुस्तिका से बदल लें।
IMMEDIATELY AFTER THE COMMENCEMENT OF THE EXAMINATION, YOU SHOULD CHECK THAT THIS QUESTION BOOKLET DOES NOT HAVE ANY UNPRINTED OR TORN OR MISSING PAGES OR ITEMS ETC. IF SO, GET IT REPLACED BY A COMPLETE QUESTION BOOKLET.
2. कृपया ध्यान रखें कि OMR उत्तर-पत्रक में, उचित स्थान पर, रोल नम्बर को ध्यान से एवं बिना किसी चूक या विसंगति के भरने और कूटबद्ध करने का जिम्मेदारी उम्मीदवार की है। किसी भी प्रकार की चूक/ विसंगति की स्थिति में उत्तर-पत्रक निरस्त कर दिया जाएगा।
Please note that it is the candidate's responsibility to fill in the Roll Number carefully and without any omission or discrepancy at the appropriate places in the OMR Answer Sheet. Any omission / discrepancy will render the Answer Sheet liable for rejection.
3. इस प्रश्न पुस्तिका के साथ में दिए गए कोष्ठक में आपको अपना अनुक्रमांक लिखना है। प्रश्न पुस्तिका पर और कुछ न लिखें।
You have to enter your Roll Number on the Question Booklet in the Box provided alongside. DO NOT write anything else on the Question Booklet.
4. इस प्रश्न पुस्तिका में 200 प्रश्नांश (प्रश्न) हैं। अंग्रेजी भाषा से संबंधित प्रश्नों को छोड़कर प्रत्येक प्रश्न हिन्दी और अंग्रेजी दोनों भाषा में छपा है। प्रत्येक प्रश्नांश में चार प्रत्युत्तर (उत्तर) दिए गए हैं। इनमें से एक प्रत्युत्तर को चुन लें, जिसे आप उत्तर-पत्रक पर अंकित करना चाहते हैं। यदि आपको ऐसा लगे कि एक से अधिक प्रत्युत्तर सही हैं, तो उस प्रत्युत्तर को अंकित करें जो आपको सर्वोत्तम लगे। प्रत्येक प्रश्नांश के लिए केवल एक ही प्रत्युत्तर चुनना है।
This Question Booklet contains 200 items (questions). Each item is printed both in Hindi and English except the questions related to English Language. Each item comprises four responses (answers). You will select the response which you want to mark on the Answer Sheet. In case you feel that there is more than one correct response, mark the response which you consider the best. In any case, choose ONLY ONE response for each item.
5. आपको अपने सभी प्रत्युत्तर अलग से दिए गए उत्तर-पत्रक पर ही अंकित करने हैं। उत्तर-पत्रक में दिए गए निर्देश देखें।
You have to mark all your responses ONLY on the separate Answer Sheet provided. See directions in the Answer Sheet.
6. सभी प्रश्नांशों के अंक समान हैं / All items carry equal marks.
7. इससे पहले कि आप प्रश्न पुस्तिका के विभिन्न प्रश्नांशों के प्रत्युत्तर उत्तर-पत्रक पर अंकित करना शुरू करें, आपको बुलाया पत्र के साथ प्रेषित अनुदेशों अनुसार कुछ विवरण उत्तर-पत्रक में देने हैं।
Before you proceed to mark in the Answer Sheet the response to various items in the Question Booklet, you have to fill in some particulars in the Answer Sheet as per instructions sent to you with your call letter.
8. आप अपने सभी प्रत्युत्तरों को उत्तर-पत्रक में भरने के बाद तथा परीक्षा समापन पर प्रश्न पुस्तिका व उत्तर-पत्रक अधीक्षक को सौंप दें। आपको अपने सभी प्रश्न पुस्तिका ले जाने की अनुमति नहीं है।
After you have completed filling in all your responses on the Answer Sheet and examination has concluded, you should hand over to the Invigilator both the Question Booklet and the Answer Sheet. You are not permitted to take away with you the Question Booklet.
9. कच्चे काम के लिए पत्रक, प्रश्न पुस्तिका के अंत में संलग्न हैं।
Sheets for rough work are appended in the Question Booklet at the end.
10. गलत उत्तरों के लिए दंड / Penalty for Wrong answer:
वस्तुनिष्ठ प्रश्न-पत्रों में उम्मीदवार द्वारा किए गए गलत उत्तरों के लिए दंड दिया जायेगा।
THERE WILL BE PENALTY FOR WRONG ANSWERS MARKED BY A CANDIDATE IN THE OBJECTIVE TYPE QUESTION PAPERS.
i) प्रत्येक प्रश्न के लिए चार वैकल्पिक उत्तर हैं। प्रत्येक सही उत्तर के लिए एक अंक मिलेगा और प्रत्येक गलत उत्तर के लिए 0.25 की कटौती होगी।
There are four alternatives for the answer to every question. There will be one mark for every correct answer and 0.25 negative mark for every wrong answer.
ii) यदि कोई उम्मीदवार एक से अधिक उत्तर देता है, तो इसे गलत माना जाएगा, यद्यपि दिए गए उत्तरों में से एक उत्तर सही होता है, फिर भी प्रश्न के लिए उपर्युक्तानुसार ही, उसी तरह का दंड दिया जाएगा।
If a candidate gives more than one answer, it will be treated as a wrong answer even if one of the given answers happens to be correct and there will be same penalty as above to that question.
iii) यदि उम्मीदवार द्वारा कोई प्रश्न हल नहीं किया जाता है, अर्थात् उम्मीदवार द्वारा उत्तर नहीं दिया जाता है, तो उस प्रश्न के लिए कोई दंड नहीं दिया जाएगा।
If a question is left blank, i.e., no answer is given by the candidate, there will be no penalty for that question.
11. किसी प्रश्न या उत्तर विकल्प के हिन्दी और अंग्रेजी संस्करण के बीच कोई अंतर होने की स्थिति में, अंग्रेजी संस्करण को अंतिम माना जाएगा।
In case of any difference between Hindi and English version of a question or answer option, English version will be treated as final

DO NOT OPEN THIS TEST BOOKLET UNTIL YOU ARE TOLD TO DO SO

This paper has three parts.

One mark shall be awarded for the right answer and 0.25 marks shall be deducted for the wrong answer.

Maximum Marks :200

Time allowed : 2 hours

Part-I General Intelligence

1	If you write down 1 to 100, how many times do you write 1? (A) 19 (B) 20 (C) 21 (D) 18
2	How many times you write 9 while writing numbers from 10 to 100? (A) 17 (B) 18 (C) 19 (D) 20
3	How many numbers from 10 to 100 are divisible by 5? (A) 19 (B) 20 (C) 21 (D) 22
4	How many numbers from 1 to 99 are divisible by 12? (A) 10 (B) 12 (C) 8 (D) 9
5	As numbers 1 to 5 are to 15, numbers 1 and 9 are to: (A) 43 (B) 44 (C) 45 (D) 46
6	50 years old father is twice the age of his son today. How old was he at the birth of his son? A) 24 B) 30 C) 26 D) 25
7	26 years mother gave birth to a girl today. How old will be the girl when her age will be one third of the age of her mother? A) 12 years B) 11years C) 13 years D) 14 years
8	Average age of 40 students in a class is 12 years. If age of class teacher is also added, average age of the group becomes 13 years. What is the age of the class teacher? A) 53 years B) 50 years C) 51 years D) 52 years
9	Average weight of 21 players in a coaching camp is 52 kg. If weight of the coach is also included, the average weight becomes 54 kg. What is the weight of coach? A) 90 B) 92 C) 94 D) 96
10	If Z is 26 and NET is 39, what is CUT? A) 40 B) 42 C) 44 D) 45
11	Area of a square room is 144 sq ft. What is its perimeter? A) 48 ft B) 44 ft C) 44 sq ft D) 48 sq ft
Fill in the blanks with appropriate number from four choices given below in questions 12 to 20 .	
12	1,4,9,16,25, ... A) 32 B)36 C)44 D)48
13	8,27,... 125, 216 A) 49 B)64 C)81 D)96
14	2,4,8,16, ... A)25 B)32 C)36 D)48
15	81, 72, 63, 54, .. A)52 B)48 C) 45 D) 42
16	6,13,27, 55, ... A) 109 B) 110 C) 111 D) 112
17 is the largest. A) 0.120 B) 0.125 C) 0.0125 D) 0.0138
18	5, 7, 11, 17. A)13 B)14 C)15 D)16
19	36, 42, 48, 54, ... A)56 B)60 C)64 D)66
20	121, 100, 81, 64, .., A) 36 B) 55 C) 44 D) 49
Out of four choices given in Q21 to 30 below, one is different in some way or the other. Pick out the odd one.	
21	A) Dharmshala B) Mandi C) Dehradun D) Shimla
22	A) Lucknow B) Patna C) Jaipur D) Gurugram
23	A) Chennai B) Bhopal C) Mumbai D) Kolkata

24	A) Wicket-keeper B) Ball C) Bat D) Wicket
25	A) Lahore B) Patna C) Pune D) Ludhiana
26	A) J P Nadda B) Rahul Gandhi C) Anna Hazare D) Arvind Kejriwal
27	A) Satluj B) Godavari C) Yamuna D) Vindychal
28	A) Judge B) Minister C) Advocate D) Policeman
29	A) Shimla B) Ooty C) Darjiling D) Varanasi
30	A) Road B) Driver C) Police D) Passenger
31	If March starts with Friday it ends with: A) Sunday B) Saturday C) Friday D) Thursday
32	If it is Sunday on the 2nd of April, what day will be on 30th of the same month? A) Saturday B) Sunday C) Monday D) Tuesday
33	If it is Sunday on the 7 th of a month, what day will be on 31 st of the same month? A) Sunday B) Monday C) Tuesday D) Wednesday
34	If it is Sunday on 1 st of January, how many Sundays will be in that month? A) 3 B) 4 C) 5 D) 6
35	If it is Wednesday on 2 nd October, what day will be on 14 th November? A) Monday B) Thursday C) Friday D) Wednesday
36	Which one of the following is not from the same category? (A) P V Sindhu (B) Sharath Kamal (C) Mary Kom (D) Virat Kohli
37	Which one of the following is different? (A) Carom (B) Table Tennis (C) Badminton (D) Football
38	Which one of the following is not from the same category? (A) CSIR (B) IIM (C) NIT (D) IIT
39	Which one of the following is not the name of Railway Station in India? (A) Ambala (B) Chennai Central (C) Mumbai Central (D) Howrah Junction
40	Take the odd one out: (A) Goa (B) Karnataka (C) Uttar Pradesh (D) Maharashtra
41	Which of the following will come in the first in dictionary? (A) Art (B) Act (C) Aim (D) Ace
42	Which of the following will come in the last in dictionary? (A) Partition (B) parliament (C) paper (D) Papaya
43	Which one of the following is from different category? (A) Sipra (B) Shivalik (C) Godavari (D) Narmada
44	Which one of the following is not from the same class? (A) Article (B) Act (C) Code (D) Rate
45	One morning Ram was standing and his shadow was to his right. Which direction was he facing? (A) North (B) West (C) East (D) South
46	Which of the following words can you construct from "TONICALPAPI" (A) Notification (B) Application (C) Apartment (D) Applicable
47	Which of the following words can you construct from "TONHELYGOC" (A) Telegraphy (B) Neglecting (C) Technology (D) Lengthy
48	Which of the following words can you construct from "NILEPIDISC" (A) Candidature (B) Spending (C) Preparing (D) Discipline
49	Which of the following words can you construct from "TESTUNITI" (A) Institute (B) Intuition (C) Introducing (D) Induction
50	Which of the following words can you construct from "ERASECRH" (A) Rehearse (B) Searcher (C) Research (D) Harassed

Part-II General Awareness

51.	Who was the first Chief Minister of HP? (A) Dr Y S Parmar (B) Shri Ram Lal Thakur (C) Shri Shanta Kumar (D) Shri Partap Singh Kairon
52.	When did HP get statehood? (A) 1948 (B) 1956 (C) 1966 (D) 1971
53.	Which of the following rivers is not flowing through HP? (A) Ravi (B) Yamuna (C) Ganga (D) Satluj
54.	Which of the following states does not share its boundary with HP? (A) Punjab (B) Jharkhand (C) Haryana (D) Uttrakhand
55.	Which one of the following is not a District Headquarter in HP? (A) Kangra (B) Mandi (C) Shimla (D) Bilaspur
56.	How many Lok Sabha seats are in HP? (A) 3 (B) 4 (C) 5 (D) 6
57.	When were the first Lok Sabha elections held? (A) 1948 (B) 1949 (C) 1950 (D) 1951
58.	Who was the first President of India? (A) Dr Radha Krishnan (B) Shri V VGiri (C) Dr Rajindra Prasad (D) Pandit JwahaLal Nehru
59.	Which of the following states are not sharing border with Chandigarh? (A) Haryana & HP (B) Punjab & Uttrakhand (C) Haryana & Punjab (D) HP & Uttrakhand
60.	What is the capital of Uttrakhand? (A) Sirinagar (B) Uttarkashi (C) Nainital (D) Dehradun

61.	Chattisgarh was earlier part of: (A) Bihar (B) MP (C) Odisha (D) Andhra Pradesh
62	Which one is the least populated state in India? (A) HP (B) Sikkim (C) Mizoram (D) Goa
63	Shilong is capital of: (A) Meghalaya (B) Nagaland (C) Asam (D) Manipur
64	Paryagraj is in: (A) Bihar (B) MP (C) UP (D) Jharkhand
65	Konark Sun temple is in: (A) Kerala (B) Goa (C) Odisha (D) Chattisgarh
66	Which one is the largest area state in India? (A) Rajasthan (B) MP (C) Maharashtra (D) UP
67	Which state in India has the largest number of Lok Sabha seats? (A) UP (B) MP (C) Rajasthan (D) Maharashtra
68	In which state is Kanyakumari situated? (A) Kerala (B) Goa (C) Tamil Nadu (D) Andhra Pradesh
69	Where is the Somnath Shiva Temple? (A) MP (B) Andhra (C) Rajasthan (D) Gujarat
70	Kanchipuram is in: (A) Tamil Nadu (B) Karnataka (C) Puducheri (D) Andhra Pradesh
71	Where is Sriharikota located? (A) Kerala (B) Tamilnadu

	(C) Karnataka (D) Andhra Pradesh
72	Where is ISRO headquarter located? (A) Bengaluru (B) Goa (C) Mumbai (D) Chennai
73	When was CSIR founded? (A) 1925 (B) 1942 (C) 1948 (D) 1952
74	What is the status of CSIR? (A) It is a corporation (B) It is a co-operative society (C) It is a public sector undertaking (D) It is an autonomous body
75	Who is the Chairperson of the NITI Ayog? (A) As appointed by the Government of India (B) Prime Minister of India (C) Finance Minister of India (D) Vice-President of India
76	Who is head of the Government of India? (A) Prime Minister of India (B) Speaker of Lok Sabha (C) President of India (D) Parliament
77	Who appoints the Chief Justice of India? (A) President of India (B) Prime Minister of India (C) Speaker of Lok Sabha (D) Vice president of India
78	What is the tenure of the Chief Election Commissioner of India? (A) 6 years or up to 65 years of age whichever is earlier (B) 6 years or up to 65 years of age whichever is later (C) 5 years or up to 65 years of age whichever is earlier (D) 5 years or up to 65 years of age whichever is later
79	What is the minimum age to contest Assembly election? (A) 21 years (B) 25 years (C) 30 years (D) 35 years
80	What is the minimum age of a voter in India? (A) 25 years (B) 23 years (C) 21 years (D) 18 years
81	Who won DadasahebPhalke Award 2023? (A) Sharmila Tagore (B) BappiLahiri (C) Waheeda Rehman (D) Rajesh Khanna
82	Which city was awarded last "cleanest City in India award"?

	<p>(A) Indore (B) Chandigarh (C) Ahmedabad (D) Pune</p>
83	<p>Which building is recently renamed as 'SamvidhanSadan'?</p> <p>(A) Supreme Court of India (B) Old Parliament Building (C) Election Commission of India (D) New Parliament Building</p>
84	<p>When is the 'National Technology Day' celebrated?</p> <p>(A) 31st October (B) 17th September (C) 11th May (D) 1st August</p>
85	<p>Which day is declared "National Space Day" by the Government of India?</p> <p>(A) 5th June (B) 28th February (C) 26th September (D) 23rd August</p>
86	<p>How many medals were won by India at the 19th Asian Games in Hangzhou, China.</p> <p>(A) 107 (B) 101 (C) 97 (D) 87</p>
87	<p>Who won 2023 Cricket World Cup?</p> <p>(A) India (B) New Zealand (C) Australia (D) South Africa</p>
88	<p>Who has the record of scoring highest number of centuries in Cricket World Cup?</p> <p>(A) Sachin Tendulkar (B) Ricky Ponting (C) David Warner (D) Rohit Sharma</p>
89	<p>What is National Game of India?</p> <p>(A) Hockey (B) Wrestling (C) Cricket (D) Kabaddi</p>
90	<p>With which sport P V Sindu is associated?</p> <p>(A) Table Tennis (B) Lawn Tennis (C) Badminton (D) Cricket</p>
91	<p>With which game Durand Cup is associated?</p> <p>(A) Hockey (B) Football (C) Lawn Tennis (D) Basketball</p>
92	<p>Where is HP Cricket Association Stadium located?</p> <p>(A) Solan (B) Mandi</p>

	(C) Shimla (D) Dharmshala
93	Which state is Kathak dance from? (A) UP (B) Tamilnadu (C) West Bengal (D) Kerala
94	Bhimsen Joshi was associated with: (A) Film making (B) Story writing (C) Music (D) Dance
95	What for Dr Abdul Kalam was awarded Bharat Ratna? (A) For his work as President (B) For his work as Scientist & Science Administrator (C) For his social work (D) For (A) & (B) both
96	Who was Dr M S Swaminathan? (A) A Medical professional (B) Former Chief Election Commissioner (C) An Agricultural Scientist (D) A renowned politician of the South
97	Which of the following was Dr Verghese Kurien associated with? (A) White revolution (B) Green revolution (C) Yellow revolution (D) Industrial revolution
98	What is Vande Bharat? (A) Train project by Indian Railway (B) A program by the Central Govt to provide cheap medicines (C) Old age pension scheme by Govt of Delhi (D) A program by Indian Army to modernize our army.
99	What is Tejas Mark 1A? (A) A Corona vaccine (B) A medicine developed for TB (C) Name of an airline (D) Fighter aircraft
100	What is Green Corridor Ambulance? (A) A fleet of ambulances (B) Mobile hospital (C) Special path created for ambulance (D) Ambulance for VIPs

This paper has three parts.

One mark shall be awarded for right answer and 0.25 marks shall be deducted for wrong answer.

Maximum Marks :200

Time allowed : 2 hours

Part-I General Intelligence

1. यदि आप 1 से 100 तक लिखते हैं तो आप 1 कितनी बार लिखते हैं?
(A) 19 (B) 20 (C) 21 (D) 18
2. 10 से 100 तक के नंबर लिखते समय आप 9 कितनी बार लिखते हैं?
(A) 17 (B) 18 (C) 19 (D) 20
3. 10 से 100 तक कितने नंबर 5 से विभाज्य हैं?
(A) 19 (B) 20 (C) 21 (D) 22
4. 1 से 99 तक कितने नंबर 12 से विभाज्य हैं?
(A) 10 (B) 12 (C) 8 (D) 9
5. जैसे नंबर 1 से 5 का 15 है, वैसे ही नंबर 1 और 9 का क्या होगा?
(A) 43 (B) 44 (C) 45 (D) 46
6. 50 वर्ष का पिता आज अपने बेटे की उम्र का दो गुना है। उस के बेटे के जन्म के समय उसकी उम्र क्या थी?
(A) 24 (B) 30 (C) 26 (D) 25
7. 26 वर्ष की माँ ने आज एक लड़की को जन्म दिया। जब उस की उम्र उसकी माँ की उम्र का एक तिहाई होगी, तब वह कितनी बड़ी होगी?
(A) 12 वर्ष (B) 11 वर्ष (C) 13 वर्ष (D) 14 वर्ष
8. एक कक्षा में 40 छात्रों की औसत उम्र 12 वर्ष है। यदि कक्षा के शिक्षक की उम्र भी जोड़ी जाए, तो समूह की औसत उम्र 13 वर्ष हो जाती है। कक्षा के शिक्षक की उम्र क्या है?
(A) 53 वर्ष (B) 50 वर्ष (C) 51 वर्ष (D) 52 वर्ष
9. एक कोचिंग कैंप में 21 खिलाड़ियों का औसत वजन 52 किलोग्राम है। यदि कोच का वजन भी शामिल किया जाए, तो औसत वजन 54 किलोग्राम हो जाता है। कोच का वजन क्या है?
(A) 90 (B) 92 (C) 94 (D) 96
10. यदि Z 26 है और NET 39 है, तो CJA क्या होगा?
(A) 40 (B) 42 (C) 44 (D) 45
11. एक वर्ग कक्ष का क्षेत्रफल 144 वर्गफुट है। इसका परिमाण क्या है?
(A) 48 फुट (B) 44 फुट (C) 44 वर्गफुट (D) 48 वर्गफुट

प्रश्न 12 से 20 तक नीचे दिए गए चार विकल्पों में से रिक्त स्थान को उचित संख्या से भरें।

12. 1, 4, 9, 16, 25, ...
(A) 32 (B) 36 (C) 44 (D) 48
13. 8, 27, ... 125, 216
(A) 49 (B) 64 (C) 81 (D) 96
14. 2, 4, 8, 16, ...
(A) 25 (B) 32 (C) 36 (D) 48
15. 81, 72, 63, 54, ...
(A) 52 (B) 48 (C) 45 (D) 42

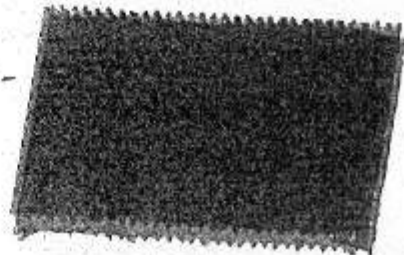

16. 6, 13, 27, 55, ...
 (A) 109 (B) 110 (C) 111 (D) 112
17. इन मेंसे सबसे बड़ा है।
 (A) 0.120 (B) 0.125 (C) 0.0125 (D) 0.0138
18. 5, 7, 11, 17.
 (A) 13 (B) 14 (C) 15 (D) 16
19. 36, 42, 48, 54, ...
 (A) 56 (B) 60 (C) 64 (D) 66
20. 121, 100, 81, 64, ...
 (A) 36 (B) 55 (C) 44 (D) 49

21-30 नीचे दिए गए चार विकल्पों मेंसे एक किसी न किसी तरह से अलग है। अजीब विकल्प चुनें।

21. (A) धर्मशाला (B) मंडी (C) देहरादून (D) शिमला
22. (A) लखनऊ (B) पटना (C) जयपुर (D) गुरुग्राम
23. (A) चेन्नई (B) भोपाल (C) मुंबई (D) कोलकाता
24. (A) विकेट-कीपर (B) गेंद (C) बॉल (D) विकेट
25. (A) लाहौर (B) पटना (C) पुणे (D) लुधियाना
26. (A) जे पी नड्डा (B) राहुल गांधी (C) अन्ना हजारे (D) अरविंद केजरीवाल
27. (A) सतलुज (B) गोदावरी (C) यमुना (D) Vindhyaachal
28. (A) जज (B) मंत्री (C) वकील (D) पुलिसकर्मी
29. (A) शिमला (B) ऊटी (C) दार्जिलिंग (D) वाराणसी
30. (A) सड़क (B) ड्राइवर (C) पुलिस (D) यात्री
31. यदि मार्च शुक्रवार से शुरू होता है, तो यह किस दिन समाप्त होगा?
 (A) रविवार (B) शनिवार (C) शुक्रवार (D) गुरुवार
32. यदि 2 अप्रैल को रविवार है, तो उसी महीने की 30 तारीख को कौन सा दिन होगा?
 (A) शनिवार (B) रविवार (C) सोमवार (D) मंगलवार
33. यदि किसी महीने की 7 तारीख को रविवार है, तो उसी महीने की 31 तारीख को कौन सा दिन होगा?
 (A) रविवार (B) सोमवार (C) मंगलवार (D) बुधवार
34. यदि 1 जनवरी को रविवार है, तो उस महीने में कितने रविवार होंगे?
 (A) 3 (B) 4 (C) 5 (D) 6
35. यदि 2 अक्टूबर को बुधवार है, तो 14 नवंबर को कौन सा दिन होगा?
 (A) सोमवार (B) गुरुवार (C) शुक्रवार (D) बुधवार
36. निम्नलिखित मेंसे कौन सा एक ही श्रेणी से नहीं है?
 (A) पीवीसिंधु (B) शरथकमल (C) मैरीकॉम (D) विराटकोहली
37. निम्नलिखित मेंसे कौन सा अलग है?
 (A) कैरम (B) टेबलटेनिस (C) बैडमिंटन (D) फुटबॉल
38. निम्नलिखित मेंसे कौन सा एक ही श्रेणी से नहीं है?
 (A) सीएसआईआर (B) आईआईएम (C) एनआईटी (D) आईआईटी
39. निम्नलिखित मेंसे कौन सा भारत रेलवे स्टेशन का नाम नहीं है?
 (A) अम्बाला (B) चेन्नईसेंट्रल (C) मुंबईसेंट्रल (D) हावड़ा जंक्शन

40. असंगत का चयन करें
(A) गोवा (B) कर्नाटका (C) उत्तरप्रदेश (D) महाराष्ट्र
41. निम्नलिखित मेंसे कौन सा शब्द शब्दकोश में पहले आएगा?
(A) Art (B) Act (C) Aim (D) Ace
42. निम्नलिखित मेंसे कौन सा शब्द शब्दकोश में अंतिम आएगा?
(A) Partition (B) parliament (C) paper (D) Papaya
43. निम्नलिखित मेंसे कौन सा अलग श्रेणी से है?
(A) शिप्रा (B) शिवालिक (C) गोदावरी (D) नर्मदा
44. निम्नलिखित मेंसे कौन सा एक ही श्रेणी से नहीं है?
(A) अनुच्छेद (B) अधिनियम (C) कोड (D) दर
45. एक सुबह राम की छाया उसकी दाईं ओर थी। वह किस दिशा में देख रहा था?
(A) उत्तर (B) पश्चिम (C) पूर्व (D) दक्षिण
46. "TONICALPAPI" से आप कौन सा शब्द बना सकते हैं?
(A) Notification (B) Application (C) Apartment (D) Applicable
47. "TONHELYGOC" से आप कौन सा शब्द बना सकते हैं?
(A) Telegraphy (B) Neglecting (C) Technology (D) Lengthy
48. "NILEPIDISC" से आप कौन सा शब्द बना सकते हैं?
(A) Candidature (B) Spending (C) Preparing (D) Discipline
49. "TESTUNITI" से आप कौन सा शब्द बना सकते हैं?
(A) Institute (B) Intuition (C) Introducing (D) Induction
50. "ERASECRH" से आप कौन सा शब्द बना सकते हैं?
(A) Rehearse (B) Searcher (C) Research (D) Harassed

Part-II General Awareness

- 5 1. हिमाचल प्रदेश के पहले मुख्यमंत्री कौन थे?
(A) डॉ. वाई एस परमार (B) श्री राम लाल ठाकुर
(C) श्री शांता कुमार (D) श्री प्रताप सिंह कैरो
- 5 2. हिमाचल प्रदेश को राज्य का दर्जा कब मिला?
(A) 1948 (B) 1956 (C) 1966 (D) 1971
- 5 3. निम्नलिखित मेंसे कौनसी नदी हिमाचल प्रदेश से नहीं बहती?
(A) रवि (B) यमुना (C) गंगा (D) सतलुज
- 5 4. निम्नलिखित मेंसे कौनसा राज्य हिमाचल प्रदेश की सीमा साझा नहीं करता?
(A) पंजाब (B) झारखंड (C) हरियाणा (D) उत्तराखंड
- 5 5. निम्नलिखित मेंसे कौनसा जिला मुख्यालय नहीं है?
(A) कांगड़ा (B) मंडी (C) शिमला (D) बिलासपुर
- 5 6. हिमाचल प्रदेश में कितनी लोकसभा सीटें हैं?
(A) 3 (B) 4 (C) 5 (D) 6
- 5 7. पहली लोकसभा चुनाव कब हुए थे?
(A) 1948 (B) 1949 (C) 1950 (D) 1951
- 5 8. भारत के पहले राष्ट्रपति कौन थे?
(A) डॉ. राधा कृष्णन (B) श्री वी वी गिरी
(C) डॉ. राजेंद्र प्रसाद (D) पंडित जवाहर लाल नेहरू
- 5 9. निम्नलिखित मेंसे कौन से राज्य चंडीगढ़ की सीमा साझा नहीं करते?
(A) हरियाणा और हिमाचल प्रदेश (B) पंजाब और उत्तराखंड
(C) हरियाणा और पंजाब (D) हिमाचल प्रदेश और उत्तराखंड
- 6 0. उत्तराखंड की राजधानी क्या है?
(A) श्रीनगर (B) उत्तरकाशी (C) नैनीताल (D) देहरादून
- 6 1. छत्तीसगढ़ पहले किसका हिस्सा था?
(A) बिहार (B) मध्यप्रदेश (C) ओडिशा (D) आंध्रप्रदेश
- 6 2. सबसे कम जनसंख्या वाला राज्य कौन सा है?
(A) हिमाचलप्रदेश (B) सिक्किम (C) मिजोरम (D) गोवा
- 6 3. शिलांग किसकी राजधानी है?
(A) मेघालय (B) नागालैंड (C) असम (D) मणिपुर
- 6 4. प्रयागराज किस राज्य में है?
(A) बिहार (B) मध्य प्रदेश (C) उत्तर प्रदेश (D) झारखंड
- 6 5. कोणार्क सूर्य मंदिर किस राज्य में है?
(A) केरल (B) गोवा (C) ओडिशा (D) छत्तीसगढ़
- 6 6. भारत का सबसे बड़ा क्षेत्रफल वाला राज्य कौनसा है?
(A) राजस्थान (B) मध्यप्रदेश (C) महाराष्ट्र (D) उत्तरप्रदेश
- 6 7. भारत में सबसे अधिक लोकसभा सीटें किस राज्य में हैं?
(A) उत्तरप्रदेश (B) मध्यप्रदेश (C) राजस्थान (D) महाराष्ट्र

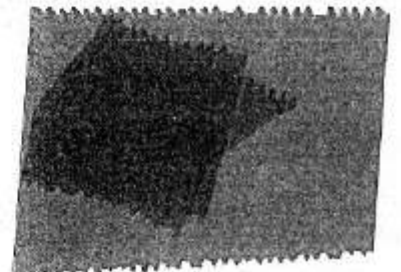

68. कन्याकुमारी किस राज्य में स्थित है?
 (A) केरल (B) गोवा (C) तमिलनाडु (D) आंध्रप्रदेश
69. सोमनाथ मंदिर किस राज्य में है?
 (A) मध्यप्रदेश (B) आंध्रप्रदेश (C) राजस्थान (D) गुजरात
70. कांचीपुरम किस राज्य में है?
 (A) तमिलनाडु (B) कर्नाटक (C) पुडुचेरी (D) आंध्रप्रदेश
71. श्रीहरिकोटा किस राज्य में स्थित है?
 (A) केरल (B) तमिलनाडु (C) कर्नाटक (D) आंध्रप्रदेश
72. ISRO का मुख्यालय कहाँ स्थित है?
 (A) बेंगलुरु (B) गोवा (C) मुंबई (D) चेन्नई
73. CSIR की स्थापना कब हुई थी?
 (A) 1925 (B) 1942 (C) 1948 (D) 1952
74. CSIR की स्थिति क्या है?
 (A) यह एक निगम है (B) यह एक सहकारी निकाय है
 (C) यह एक सार्वजनिक उपक्रम है (D) यह एक स्वायत्त निकाय है
75. NITI आयोग का अध्यक्ष कौन है?
 (A) भारत सरकार द्वारा नियुक्त (B) भारत के प्रधानमंत्री
 (C) भारत के वित्तमंत्री (D) भारत के उप-राष्ट्रपति
76. भारत सरकार का प्रमुख कौन है?
 (A) भारत के प्रधानमंत्री (B) लोकसभाकेअध्यक्ष
 (C) भारत के राष्ट्रपति (D) संसद
77. भारत के मुख्यन्यायाधीश की नियुक्ति कौन करता है?
 (A) भारत के राष्ट्रपति (B) भारत के प्रधानमंत्री
 (C) लोक सभा के अध्यक्ष (D) भारत के उप-राष्ट्रपति
78. भारत के मुख्य चुनाव आयुक्त का कार्यकाल क्या है?
 (A) 6 वर्ष या 65 वर्ष की आयु तक, जो पहले हो
 (B) 6 वर्ष या 65 वर्ष की आयु तक, जो बाद में हो
 (C) 5 वर्ष या 65 वर्ष की आयु तक, जो पहले हो
 (D) 5 वर्ष या 65 वर्ष की आयु तक, जो बाद में हो
79. विधान सभा चुनाव में भान लेने के लिए न्यूनतम आयु क्या है?
 (A) 21 वर्ष (B) 25 वर्ष (C) 30 वर्ष (D) 35 वर्ष
80. भारत में मतदाता की न्यूनतम आयु क्या है?
 (A) 25 वर्ष (B) 23 वर्ष (C) 21 वर्ष (D) 18 वर्ष
81. दादा साहेब फाल्के पुरस्कार 2023 किसने जीता?
 (A) शर्मिला टैगोर (B) बप्पी लहरी
 (C) वहीदा रहमान (D) राजेश खन्ना
82. किस शहर को हाल ही में "भारत का सबसे स्वच्छ शहर" पुरस्कार मिला?
 (A) इंदौर (B) चंडीगढ़ (C) अहमदाबाद (D) पुणे

83. किस भवन का हाल ही में नाम बदल कर 'संविधानसदन' रखा गया?
 (A) भारत का सर्वोच्च न्यायालय भवन (B) पुराना संसद भवन
 (C) भारत का चुनाव आयोग भवन (D) नया संसद भवन
84. 'राष्ट्रीय प्रौद्योगिकी दिवस' कब मनाया जाता है?
 (A) 31 अक्टूबर (B) 17 सितंबर
 (C) 11 मई (D) 1 अगस्त
85. भारत सरकार द्वारा "राष्ट्रीय अंतरिक्ष दिवस" किस दिन घोषित किया गया?
 (A) 5 जून (B) 28 फरवरी
 (C) 26 सितंबर (D) 23 अगस्त
86. भारत ने हांगजो, चीन में 19वें एशियाई खेलों में कितने पदक जीते?
 (A) 107 (B) 101 (C) 97 (D) 87
87. 2023 का क्रिकेट विश्व कप किसने जीता?
 (A) भारत (B) न्यूजीलैंड
 (C) ऑस्ट्रेलिया (D) दक्षिण अफ्रीका
88. क्रिकेट विश्व कप में सबसे अधिक शतकों का रिकॉर्ड किस के पास है?
 (A) सचिन तेंदुलकर (B) रिकी पॉटिंग
 (C) डेविड वॉर्नर (D) रोहित शर्मा
89. भारत का राष्ट्रीय खेल क्या है?
 (A) हॉकी (B) कुश्ती
 (C) क्रिकेट (D) कबड्डी
90. पी वी सिंधु किस खेल से संबंधित हैं?
 (A) टेबल टेनिस (B) लॉन टेनिस
 (C) बैडमिंटन (D) क्रिकेट
91. दुरंड कप किस खेल से संबंधित है?
 (A) हॉकी (B) फुटबॉल
 (C) लॉन टेनिस (D) बास्केटबॉल
92. हिमाचल प्रदेश क्रिकेट संघ का स्टेडियम कहाँ स्थित है?
 (A) सोलन (B) मंडी
 (C) शिमला (D) धर्मशाला
93. कथक नृत्य किस राज्य से है?
 (A) उत्तर प्रदेश (B) तमिलनाडु
 (C) पश्चिम बंगाल (D) केरल
94. भीम सेन जोशी किस से जुड़े थे?
 (A) फिल्म निर्माण (B) कहानी लेखन
 (C) संगीत (D) नृत्य

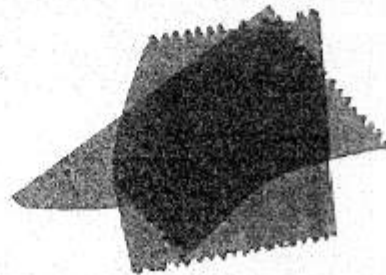

95. डॉ. अब्दुल कलाम को भारतरत्न किस लिए मिला?

- (A) राष्ट्रपति के रूप में उनके कार्य के लिए
- (B) वैज्ञानिक और विज्ञान प्रशासक के कार्य के लिए
- (C) उनके सामाजिक कार्य के लिए
- (D) (A) और (B) दोनोंकेलिए

96. डॉ. एम एस स्वामीनाथन कौन थे?

- (A) एक चिकित्सा पेशेवर
- (B) पूर्व मुख्यचुनाव आयुक्त
- (C) एक कृषि वैज्ञानिक
- (D) दक्षिण के एक प्रसिद्ध राजनीतिज्ञ

97. निम्नलिखित मेंसे डॉ. वेरघीस कुरियन किस से जुड़े थे?

- (A) श्वेत क्रांति
- (B) हरी क्रांति
- (C) पीली क्रांति
- (D) औद्योगिक क्रांति

98. 'वंदे भारत' क्या है?

- (A) भारतीय रेलवे द्वारा ट्रेन परियोजना
- (B) सस्ती. दवाइयों प्रदान करने के लिए केंद्रीय सरकार का कार्यक्रम
- (C) दिल्ली सरकार द्वारा वृद्धावस्था पेंशन योजना
- (D) भारतीय सेना द्वारा हमारी सेनाको आधुनिक बनाने का कार्यक्रम

99. तेज समार्क 1A क्या है?

- (A) एककोरोनावैक्सीन
- (B) टी बी के लिए विकसित एक दवा
- (C) एक एयर लाइन का नाम
- (D) लड़ाकू विमान

100. ग्रीन कॉरिडोर एंबुलेंस क्या है?

- (A) एंबुलेंस की एक फ्लीट
- (B) मोबाइल अस्पताल
- (C) एंबुलेंस के लिए बनाया गया विशेष मार्ग
- (D) वी आई पी के लिए एंबुलेंस

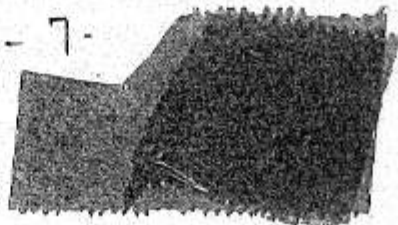

Part III English Language and Comprehension

Choose word nearest in meaning to underlined word in sentences from choices given in questions 1 to 10

- 101 Some of our politicians have inclination for making money.
A) tendency B) desire C) art D) strength
- 102 This rain has brought respite to all.
A) interval of relief B) rest C) happiness D) despite
- 103 Ashu asked Mohit not to meddle in his affairs.
A) talk B) interfere C) check D) run
- 104 Such an action deserves appreciation.
A) praise B) punishment C) deter D) reward
- 105 The girl is very witty.
A) humorous B) beautiful C) attractive D) mannered
- 106 The army gave tactical support to para-military troops.
A) sensitive B) expedient C) hard D) strategic
- 107 Be careful.
A) suspicious B) cautious C) carefully D) comfortable
- 108 The report needs thorough examination.
A) investigation B) caution C) re-writing D) reading
- 109 The Government has setup an excellent system of DBT to beneficiaries.
A) donor B) public C) recipients D) persons
- 110 Team is a well-set to face any challenge.
A) resourceful B) prepared C) versatile D) skillful

Choose words opposite of underlined words from choices given in questions 11 to 20

- 101 He was ineffective.
A) impartial B) useful C) effective D) different
- 102 The officer was praised for his honesty.
A) indiscipline B) insubordination C) insincerity D) dishonesty
- 103 At his success in examination, he felt elated.
A) exultant B) dejected C) resting D) jubilant
- 104 He made appreciable efforts.
A) negligible B) inappropriate C) useless D) zero
- 105 The decision disappointed many opponents.
A) thrilled B) dejected C) satisfied D) agitated
- 106 The estimate was correct.
A) untrue B) bogus C) fraud D) incorrect
- 107 I could not find any merit in his explanation.
A) doubt B) mistake C) truth D) fault
- 108 People are sick of abnormal and continuous price rise of essential commodities.
A) tasteful B) happy C) good D) casual
- 109 He was aware of the team's performance.
A) unaware B) inattentive C) not knowing D) unaffected
- 120 People remained panicked for about two years about corona.
A) happy B) relaxed C) indifferent D) appreciative

Fill in the blanks with suitable choice given in questions 21 to 40

- 121 Team members up early and practice yoga.
A) wake B) has woken C) has been woken D) wakes
- 122 There were a large number of mangoes this orchard last year.
A) on B) at C) in D) with
- 123 If A is equal to B B is equal to C, then A is equal to C.
A) than B) then C) so D) and
- 124 is the one who starts the communication.
A) An officer B) Receiver C) Sender D) Aclerk
- 125 World war I and World War II place in the 20th century.
A) look B) came C) take D) has
- 126 She wanted to go to the school her mother refused.
A) then B) or C) but D) and
- 127 He resides the river.
A) at B) across C) onside D) after

28	This girl is beautiful than her sister. A) most B) very C) much D) more
29	Chandigarh is smaller city well planned for comfortable living. A) clean B) for C) but D) having
30	I have been coming to this park the last five years. A) since B) for C) from D) till
31	Since her family was out of station, she alone at home. A) was B) is C) has D) may
32	The trees are really beautiful in spring. A) at B) the C) during D) with
33	Normally, communication two-way process. A) is B) are C) was D) were
34 I leave the room? A) Should B) May C) Shall D) Will
35	The team could not play because the heavy rain. A) despite B) was C) of D) for
36	Honesty is ... best policy. A) the B) was C) of D) for
37	These instructions will not ... applicable to permanent employees. A) was B) be C) for D) the
38	Leave is not matter of right. A) the B) was C) a D) subject
39	A Government servant is required to maintain absolute integrity ... all times. A) of B) in C) on D) at
40	Non-adherence to the office orders shall ... viewed seriously. A) be B) have C) has D) then

Choose the correct one as per direction and out of choices given under each Qn from 41 to 50.

41	Give the superlative degree to <u>Bright</u> . A) Brighter B) Most bright C) More bright D) Brightest
42	Give positive degree to <u>Further</u> . A) Far B) Farther C) Further D) Farthest
43	Give comparative degree to <u>Smart</u> . A) Smartest B) Smarter C) More smart D) Most smart
44	Give the past participle tense to <u>Close</u> . A) Closed B) Close C) Closing D) Closest
45	Give the past tense to <u>Sing</u> . A) Sung B) Sang C) Sing D) Singing
46	If looking upward trend is in ascending order, what is looking at downward trend? A) Downward order B) Falling order C) Descending order D) declining order
47	"He is <u>going through</u> the papers. The underlined means: A) Surprising over B) Investigating C) Looking at D) Reading
48	I am <u>good at</u> calculations. The underlined means: A) Comfortable B) Specialized C) Skilful D) Can do
49	<u>Taken aback</u> means: A) Surprised B) Caught unaware C) Sudden D) Unexpectedly
50	For a song means: A) Very dearly B) Very Cheaply C) Priceless D) Bribing

Give one word for group of words out of choices given in question 51 to 60.

51	People working together; A) Colleagues B) Members C) Comrade D) Mates
52	A person doing research work; A) Science B) Researcher C) Academician D) Scholar
53	A person working in bank; A) Accountant B) Assistant C) Cashier D) Banker
54	One who can perform many tasks: A) Multi-tasking B) All-rounder C) Translator D) trained worker
55	A group of birds flying together; A) Flying B) Birds C) Flock D) feather
56	Large number of animals leaving together;

	A) Cattle B) Herd C) Animals D) Cattles
57	A person who is great lover of his country: A) Voter B) Patriot C) Leader D) Countryman
58	Difficult to be read: A) Unclear B) Eligible C) Illegible D) Misread
59	Huge gathering of people: A) Public B) Crowd C) Gathering D) Gathering
60	A person chairing a meeting: A) Chairman B) Chairmen C) Chairperson D) President
Complete phrases out of choices given below each in questions 61 to 70:	
61	Slip between cup and A) lip B) mouth C) plate D) spoon
62	Fair weather A) plants B) friends C) relatives D) colleagues
63	Tit for ... A) hat B) that C) tat D) all
64	Sat on the A) wall B) ground C) roof D) fence
65	Through thick and A) thick B) thin C) fair D) dark
66	Ball is in your A) bag B) pocket C) court D) room
67	Necessity is the mother of A) research B) development C) invention D) patents
68	Once in blue A) sea B) moon C) water D) cloud
69	Where there is will there is A) shall B) all C) success D) way
70	Getting a taste of your own A) dish B) drink C) bread D) medicine
Give opposite number out of choices given in questions 71 to 75.	
71	Sheep; A) Ship B) Ships C) Sheep D) Sheeps
72	Foot; A) Foots B) Foot C) Feel D) Feets
73	Parents-in-law; A) Parent-in-law B) Parents-in-law C) Parerits-in-Laws D) Parent-in-laws
74	People; A) Peoples B) Peopls C) People D) Crowd
75	Story; A) Stories B) Story C) Storys D) Storyes
Give opposite gender to words in 76 to 80 out of choices given under each question.	
76	Cow; A) Bull B) Cow C) Calf D) Oxen
77	Mare; A) Horses B) Mule C) Donkey D) Horse
78	Gentleman; A) Sir B) Madam C) Mrs D) Lady
79	Cattle; A) Cattle B) Animal C) Cattles D) Animals
80	Spouse; A) Wife B) Hubby C) Spouse D) Honey
Pick correctly spelt word from choices given in 81 to 90.	
81	(A) Pursuasion (B) Persuation (C) Persuasion (D) Pursuation
82	(A) Cauncil (B) Council (C) Council (D) Cuuncil
83	(A) Advance (B) Adbance (C) Advanse (D) Advace

84	A) Reconcelliation (B) Reconciliation (C) Reconciliation (D) Reconcliasion
85	(A) Tribonal (B) Tribunal (C) Trebunal (D) Tribunal
86	(A) Examination (B) Examenation (C) Exemination (D) Examinasion
87	(A) Certificat (B) Carificate (C) Certiphicate (D) Certificate
88	(A) Papper (B) Papar (C) Paper (D) Pappar
89	A) Sbject (B) Subject (C) Subjekt (D) Subject
90	(A) Preparation (B) Preparasion (C) Praparation (D) Priparation
Pick the right sentence from the following choices given in 91 to 95.	
91	A) The draft now good. B) The draft is now good. C) The draft will now good. D) The draft has now good.
92	A) I had not got bonus. B) I haven't got no bonus. C) I haven't got any bonus. D) I haven't got some bonus.
93	A) This decision is to be taken on senior level. B This decision is to be taken in senior level. C) This decision is to be taken at senior level. D) This decision is to be taken bysenior level.
94	A) You must send all informations as prescribed. B) You must sent all informations as prescribed. C) You must sent all information as prescribed. D) You must send all information as prescribed.
95	A) Agraduation degree are must for the post of an Assistant Section Officer. B) A graduation degree is must for the posting of an Assistant Section Officer. C) A graduation degree is for the post of an Assistant Section Officer. D) A graduation degree is must for the post of an Assistant Section Officer.
Indicate meaning of phrases in Q 96 to Q 100 out of four choices given below each;	
96	Call the shots; (A) Take initiative (B) Fire (C) Run (D) Hit the ball
97	Above board; (A) Powerful (B) Honest (C) Hard working (D) Important
98	Cut it out; (A) Stop doing (B) Finish quickly (C) Do it afresh (D) Take a break
99	On the ball; (A) making fun (B) doing nothing (C) well aware of (D) Doing a good job
100	A perfect storm; (A) Challenge (B) Worst possible situation (C) Bad (D) Entertaining

(11)